

APITP – Conseil d'Administration du 27 avril 2015 - AMIENS

*Etaient présents : Virginie Noppe, Elise Desmaret, Guillaume Papin, Virginie Decorte et Géraldine Normand
Etaient excusés : Dorothee Maréchal, Chantal Lohier*

Rappel :

158 adhésions - A relancer : ADRT Aisne et OT Picardie

Solde bancaire : + 1 657 €

Convention de partenariat signée entre le CRT et APITP

Notre site Web : www.amicale-tourisme-picardie.com

Pass'Pro => 158 bénéficiaires et 140 prestataires engagés

Ciné : 50 billets achetés (400 € frais de port inclus) / Prix achat : 8€ et prix de revente adhérent : 7.50 €

Sortie : avec Promenade en Baie le 19 mai, départ du Crotoy à 19.00 : 20 places réservées sur 50 disponibles.

Pot offert par l'Amicale aux participants (*rosé pamplemousse*)

Actions à venir/ pistes de réflexion :

- Bateau Ailly sur Somme / Samara
- Carisiolas
- Journée au Parc Astérix (date fixe) + visite des coulisses
- Découverte Champagne dans le Sud de l'Aisne
- Bivouac avec Mary and Family
- Une sortie hors Picardie : Bruxelles par exemple (*demande de devis pour location mini bus => moins onéreux qu'un bus...*)

Points de vigilance :

> Nécessité d'une assurance pour couvrir les membres de l'association ?

> Remplacement d'AuréliE Ezzel de l'ADRT Aisne => Virginie Noppe se rapproche d'Annette Ferez.



Amicale du personnel des Institutionnels du tourisme de Picardie Conseil d'Administration Lundi 27 avril 2014 - CRT

Ordre du jour :

- > points sur les adhésions 2015
- > points sur le budget 2015
- > convention avec le CRT Picardie
 - > actions 2015 en cours
 - > actions 2015 à venir
 - > questions diverses

Point sur les adhésions

Répartition géographique des adhérents

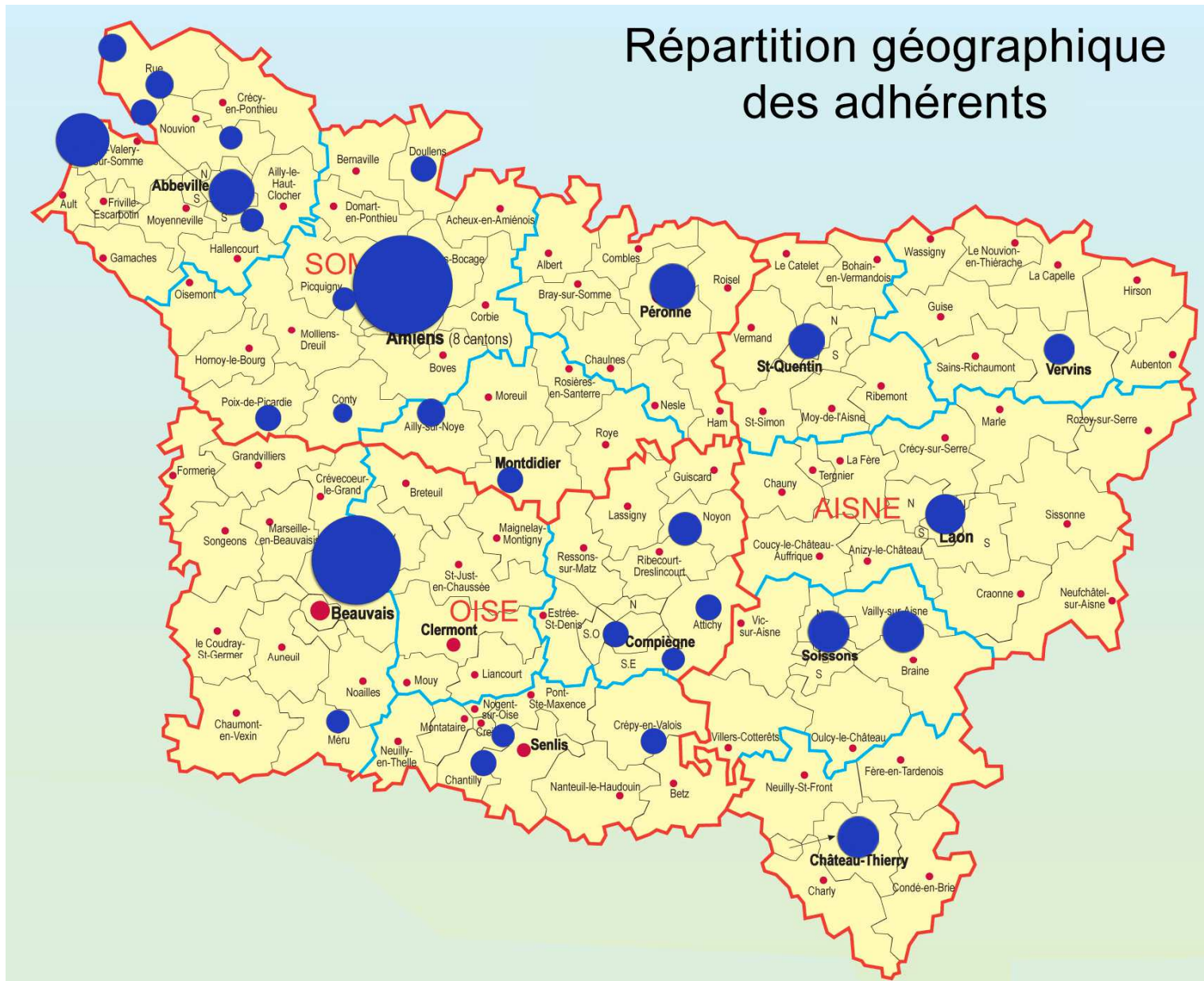

Point sur les adhésions

158 adhérents au 26 avril 2015

nb d'adhérents

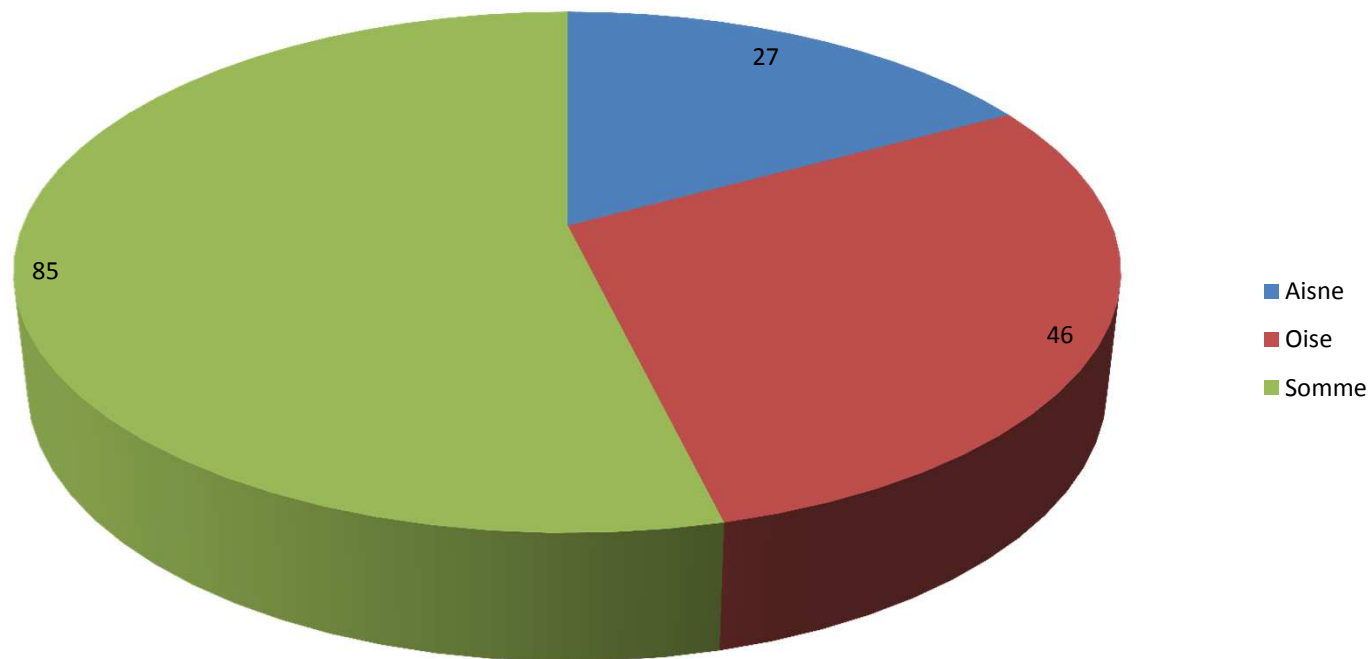

Point sur les adhésions

- CRT Picardie : 18 adhérents
- FROTSI Picardie : 1 adhérent
- ADRT Somme : 10
- ADRT Aisne : 1
- ADRT Oise : 27

27 OT cotisants en Picardie

- OT de la Somme : 38
- OT de l'Oise : 18
- OT de l'Aisne : 26
- Chargé de mission Tourisme : 1
- Collectivités et sites partenaires : 17

adhérents par type de structure

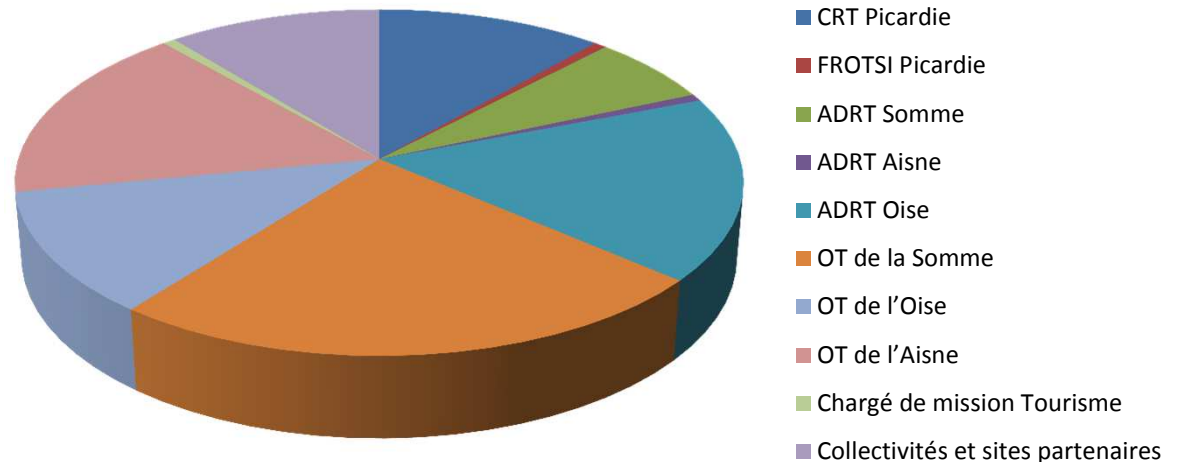

Budget 2015

date	intitulé	dépense	recette
26/02/2015	cotisation		15
27/02/2015	inscription au JO	44	
27/02/2015	cotisation		525
09/03/2015	Caisse d'Epagne	5	
25/03/2015	La Poste	65,28	
01/04/2015	cotisations		570
02/04/2015	cotisations		405
06/04/2015	Gaumont Pathé	400	
09/04/2015	Caisse d'Epagne	5	
11/04/2015	DBS	90	
15/04/2015	cotisations		75
16/04/2015			525
26/04/2015	OVH	28,66	
à percevoir	cotisation		180
à percevoir	vente cinema		45
total		637,94	2295
solde			1657,06

Convention APITP/CRT

Présentation de la convention de partenariat
entre l'Amicale et le Comité Régional du
Tourisme de Picardie

Actions engagées

Pass' Pro Picardie Tourisme
2015

Nom :

Prénom :

Structure :

Pass' valable pour 2 personnes jusqu'au 31/12/2015
Informations: amicaletourismepicardie@gmail.com



- Mise à disposition du pass pro Picardie Tourisme
- Près de 160 bénéficiaires
- Plus de 140 prestataires engagés

Actions engagées



- Mise en place d'une billetterie avec les Cinémas Gaumont Pathé : 50 billets achetés (400€ frais de port inclus)
- Prix d'achat : 8€
- Prix de revente aux adhérents : 7,50€

Actions engagées

Sortie en Baie de Somme avec Promenade en Baie
Vivez l'expérience unique de la Baie de Somme au soleil couchant
Samedi 19 mai 2015 - Inscription obligatoire



- Sortie en Baie avec Promenade en Baie
19 mai 2015 à 19h au Crotoy
50 places disponibles
20 places réservées